

附件 2

上海电气研砿（徐州）重工科技有限公司 信息公开内容（2021 年版）

一、企业概况

1. 企业名称：上海电气研砿（徐州）重工科技有限公司
2. 企业类型：有限责任公司（非自然人投资或控股的法人独资）
3. 成立日期：2017-09-27
4. 注册资本：15000 万元人民币
5. 公司地址：徐州经济技术开发区庙山路 9 号
6. 联系方式：0516-83250161

二、历史沿革

上海电气研砿（徐州）重工科技有限公司成立于 2017 年

三、企业领导

1. 董事长（法人代表）：康建平
2. 党委书记：
3. 总经理：康建平

四、组织机构

组织架构图

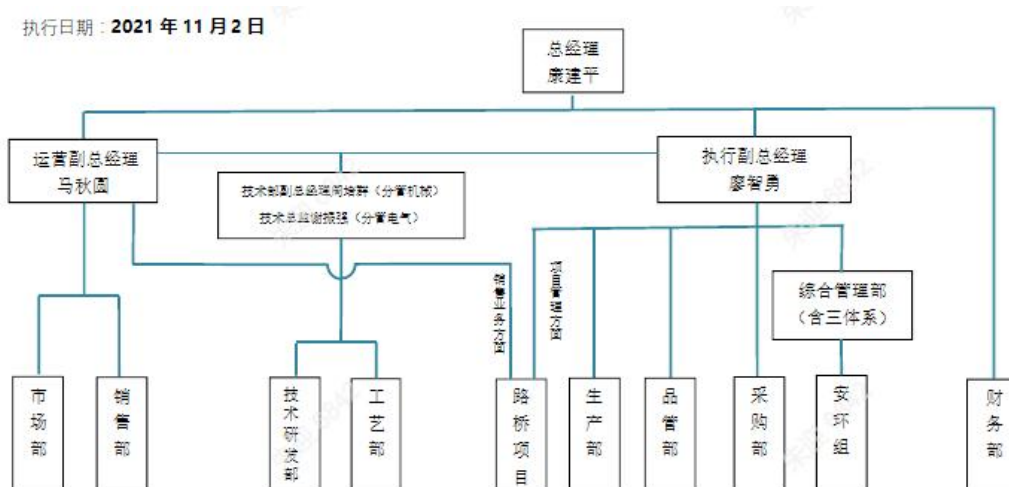

五、公司治理结构（有限责任公司、股份公司）

1. 公司治理结构图

暂无

2. 董事会组成人员姓名、职务

序号	姓名	职务
1	顾赞	执行董事

3. 董事会专门委员会人员姓名、职务

4. 监事会组成人员姓名、职务

序号	姓名	职务
1	胡菲	监事

5. 高管人员姓名、职务

序号	姓名	职务
----	----	----

1	康建平	总经理
---	-----	-----

六、荣誉资质

1. 历年荣誉
2. 获得的经营资质

序号	证书类型	证书名称
1	高新技术企业	高新技术企业

七、分支机构

1. 子公司企业名称
 - (1) 上海电气研砵源昊（韶关）重工科技有限公司
 - (2) 安徽安上装备科技有限公司
2. 分公司（营业部）经营网点：不适用